

EDIFICAÇÕES EXISTENTES

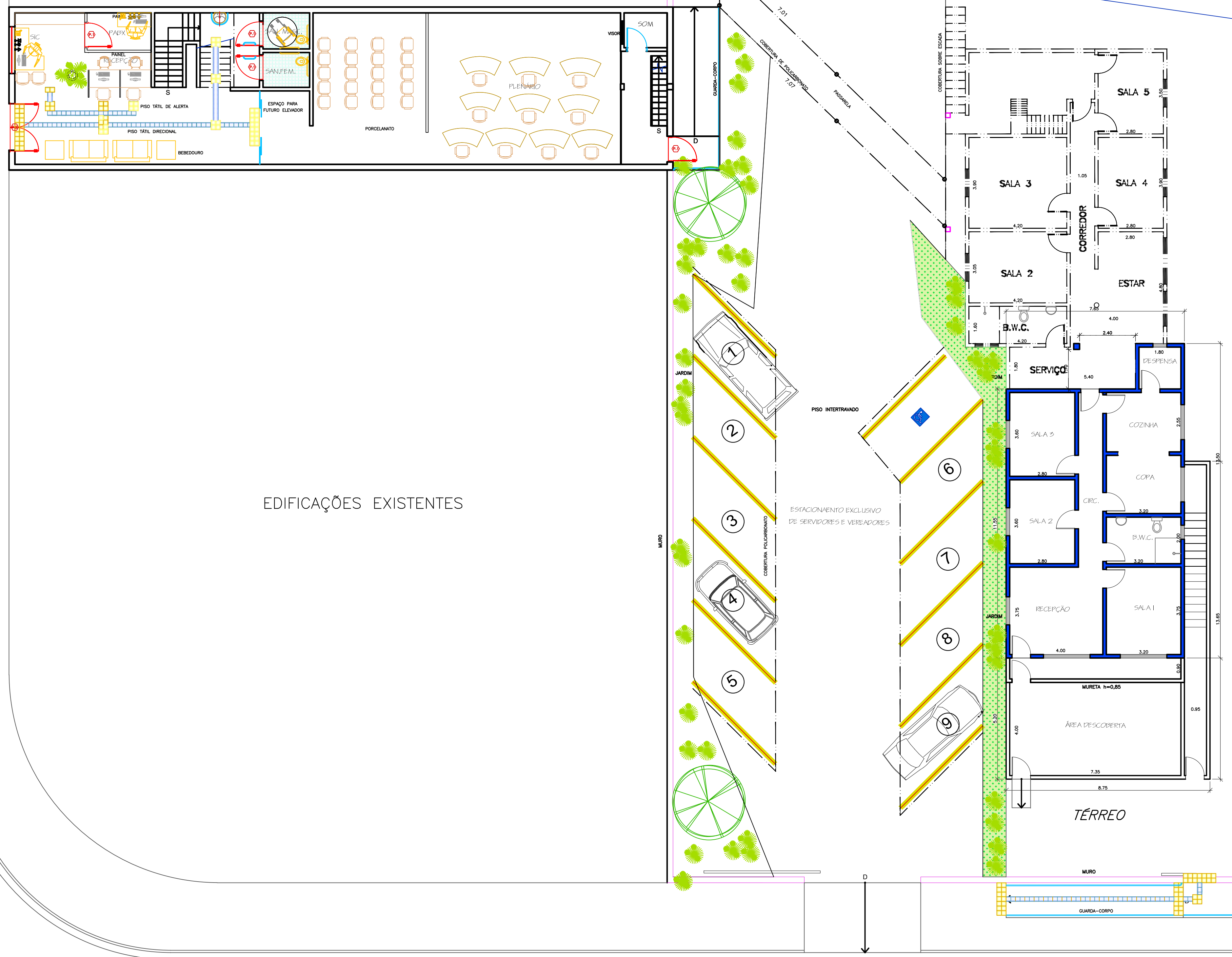

RUA SHITIRO MAEJI

EDIFICAÇÕES EXISTENTES

RUA CELSO XAVIER

IMPLANTAÇÃO GERAL CÂMARA DE VEREADORES
ESC. 1:100

ENTRADA EXCLUSIVA
DE FUNCIONÁRIOS

		<p>FOLHA 3/3 JANEIRO/14</p>
<p>ASSUNTO: REFORMA, ADEQUAÇÃO E AMPLIAÇÃO DA CÂMARA DE VEREADORES- ESTACIONAMENTO E INTERLIGAÇÃO</p> <p>LOCAL: RUAS SHITIRO MAEJI E CELSO XAVIER</p> <p>MUNICÍPIO/COMARCA: REGISTRO</p> <p>ESTADO: SP</p> <p>INTERESSADO: CÂMARA MUNICIPAL DE REGISTRO</p>		
<p>ÁREAS OU SITUAÇÃO:</p>	<p>Inês Kawamoto Presidente da Câmara</p> <hr/> <p>Arquiteta e Urbanista Claudia Nakamura CAU: 43665-1 Assessora de Projetos III Secretaria de Planejamento Urbano e Obras</p> <hr/> <p>Roberto Francolino da Silva Secretário Municipal de Planejamento Urbano e Obras</p> <hr/> <p>GILSON WAGNER FANTIN PREFEITO MUNICIPAL</p>	
<p>LEGENDA / ÁREAS:</p> <p>ÁREA DO ESTACIONAMENTO: 129,17m²</p> <p>ÁREA DA PASSARELA: 19,29 m²</p>		
<p>DESENHO: CLAUDIA</p>		